

1



2

Sie benötigen:

Internet-Browser, wie z.B. Safari, Chrome, Firefox, Edge, Internet Explorer



pushTAN-App



Registrierungs-Brief



3



Installieren Sie: **S-pushTAN-App**

4



Post von Ihrer Sparkasse

5

S-pushTAN-App öffnen

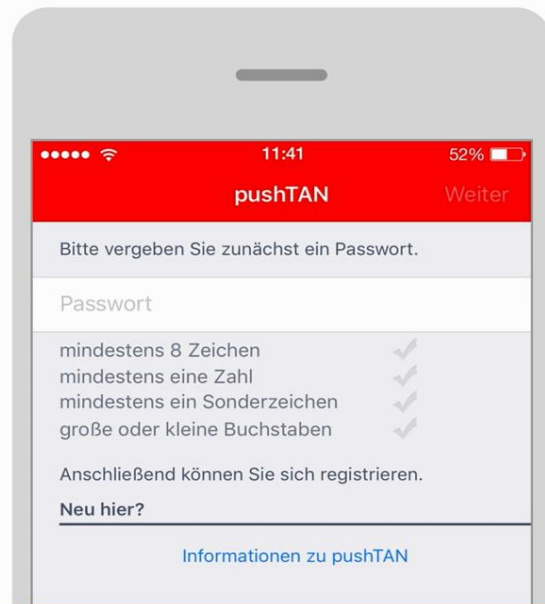

6

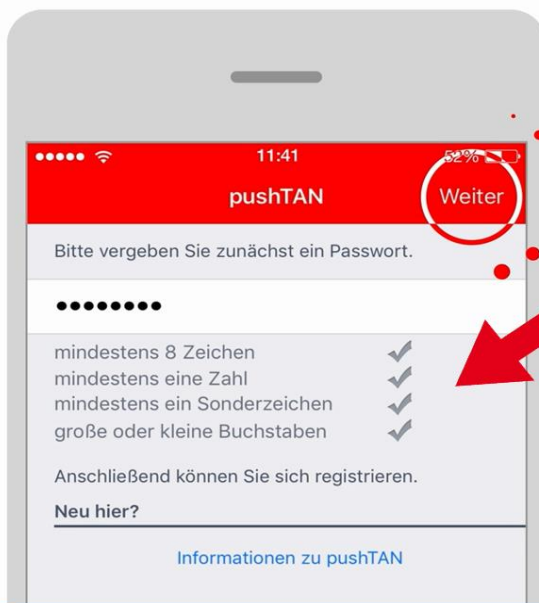

Passwort überlegen

Vergeben Sie sich ein Passwort, das den nebenstehenden Kriterien entspricht.

Nachdem Sie auf 'Weiter' geklickt haben, müssen Sie dieses Passwort noch einmal bestätigen!

7



**Klicken Sie auf
„Mit Registrierungsbrief
starten“**

8



**QR-Code
scannen**

9

**Freischaltcode
erscheint**



10

Über Browser im Online-Banking anmelden

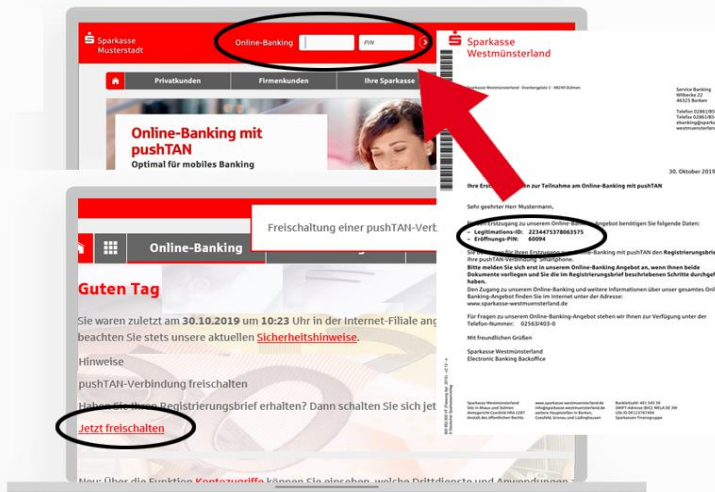

Wechseln Sie in Ihren Internet-Browser (z. B. Safari, Chrome, Firefox, Edge, Internet Explorer).

Dieses können Sie direkt mit Ihrem Smartphone aber auch mit Ihrem Computer, Notebook oder Tablet tun.

Melden Sie sich dort beim Online-Banking mit der Ihnen mitgeteilten Legitimations-ID und Ihrer Eröffnungs-PIN an.

Klicken Sie im Anschluss auf ‚Jetzt freischalten‘

11

Freischaltcode eingeben

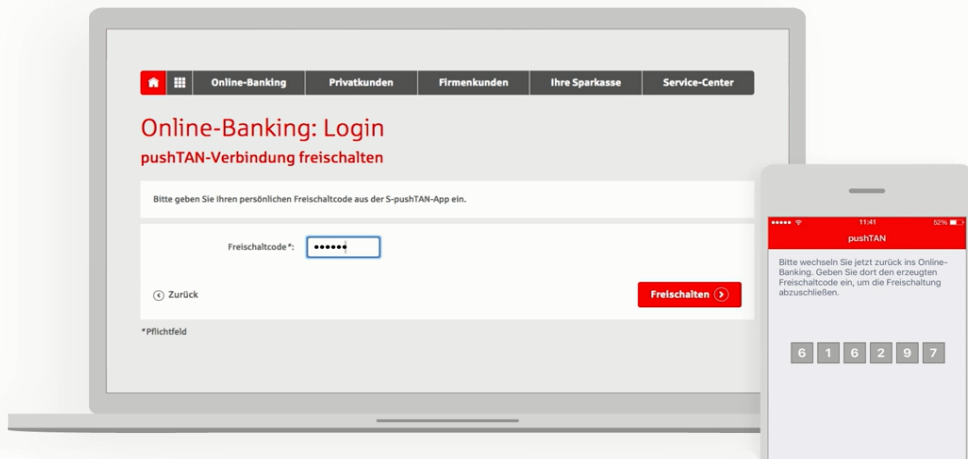

12

Online-Banking: Login PIN ändern

Guten Tag
die von Ihnen verwendete persönliche Identifikations-Nummer (PIN) ist zur Absicherung Ihrer Konten nicht mehr geeignet. Wir bitten Sie daher, ihre PIN zu ändern.

Bitte wählen Sie eine 5-stellige PIN, die nur Ihnen bekannt ist, und notieren oder speichern Sie diese nicht.

Erlaubte Zeichen zur Vergabe der PIN sind:

- Kleinbuchstaben von a - z
- Großbuchstaben von A - Z
- Ziffern von 0 - 9
- Sonderzeichen ä, ö, ü bzw. Ä, Ö, Ü und ß sowie ! \$ % & / () = ? + # , . - :

Vermeiden Sie:

- Kombinationen aus den Anfangsbuchstaben Ihres Namens und Ihres Geburtsdatums
- Ihre Telefonnummer oder Teile davon
- Ihre Postleitzahl
- gängige Tasten- bzw. Einfachkombinationen wie 123ab, 55555
- gleiche oder ähnliche Inhalte wie beim Anmeldedaten oder der Legitimations-ID bzw. Teile davon

Bitte geben Sie zweimal die neue PIN ein und bestätigen Sie mit "Weiter".

Neue PIN *:

Wiederholung neue PIN *:



Ändern Sie nun Ihre Eröffnungs-PIN in eine eigene PIN nach den ne-benstehenden Regeln.

Geben Sie hierzu die PIN 2x ein.

Nachdem Sie auf ‚Weiter‘ geklickt haben, erhalten Sie mit Ihrer pushTAN-App ein TAN, die Sie in das entsprechende Feld im Internet-Browser eingeben.

Weiter >